

SED Gemeenten

Gemeentehuis Drechterland



Klant

Naam: SED Gemeenten

Adres: Raadhuisplein 1, 1616 AV Hoogkarspel

Contactpersoon: Marieke Breg

Polisnummer: 646990400

Relatienummer: 12881029

Accountmanager: Guendaline Blokker

Gebouw/ Object

Naam: Gemeentehuis Drechterland

Adres: Raadhuisplein 1, 1616 AV Hoogkarspel

Inspectie

Uitgevoerd door: Raetsheren van Orden Consultancy BV

Adres: Arcadialaan 36A, 1810 KA Alkmaar

Inspecteur: Hans Sikkema

Inspectie datum: 24 augustus 2022

Rapportage referentie: Prj22081182

Rapportage datum: 26 augustus 2022

INHOUDSOPGAVE

1. Inleiding

Quickscan

Het doel van de quickscan

Belangrijke informatie

2. Locatie / Gebouw

Bouwkundig

Installaties

Aanwezige preventie maatregelen

1. Inleiding



Quickscan

Door Raetsheren van Orden Consultancy B.V. is een quickscan uitgevoerd aan het gebouw/object en de gebouwgebonden installaties en voorzieningen op de vermelde locatie. Deze quickscan bestaat uit een visuele inspectie en het fotografisch vastleggen hiervan.

Het doel van de quickscan

Deze quickscan is adviserend van aard en is met de grootste zorgvuldigheid samengesteld. Het doel van deze quickscan is om de kans op schade te verkleinen en ook de omvang van de schade zoveel mogelijk te beperken. Daarnaast bevat dit rapport de meest actuele risico informatie en geeft het een overzicht van de aanwezige preventiemaatregelen.

Dit rapport is mede samengesteld op basis van de door u verstrekte informatie en de visuele waarnemingen van de risk engineer van Raetsheren. Indien u onjuistheden constateert, wilt u het ons dan laten weten.

Belangrijke informatie

Deze rapportage heeft niet als doel alle mogelijke gevaren te beschrijven dan wel in kaart te brengen. Aan de door ons verstrekte mondelinge of schriftelijke informatie kunnen geen rechten worden ontleend. Er wordt derhalve dan ook geen aansprakelijkheid aanvaard naar aanleiding van deze rapportage.

Indien de tekst van deze rapportage ter zake een eenzelfde onderwerp afwijkt van de tekst in het polisblad gaat de tekst in de polis voor.

2. Locatie / Gebouw

BOUWKUNDIG

Bestemming: Kantoorgebouwen, Openb.Diensten, Politiebureaus, Etc.

CEA code: 1560

Belendingen/situering: Stadscentrum

Afstand belendingen: 25 meter

Bouwjaar: 2015

Vloeroppervlak m²: 3584

Aantal bouwlagen: 5

Buitenwanden: Metselwerk

Muur isolatie: Niet bekend

Binnenwanden: Gips, Metselwerk, Systeemwanden

Dakconstructie: Beton, Staal

Dakisolatie: Niet bekend

Dakafwerking: Bitumen

Plafondafwerking: Gips, Systeemplafond

Buitenzonwering: Geen

Kelder / souterrain: Ja

Begane grond Beton: Tapijt / tegels

Kelder -1 Beton: Geen

Eerste verdieping Beton: Tapijt / tegels

Tweede verdieping Beton: Tapijt / tegels





INSTALLATIES



Elektrische installatie onderhoud / keuring

Elektrische installatie is niet periodieke gekeurd. Keuring opgenomen als preventie.

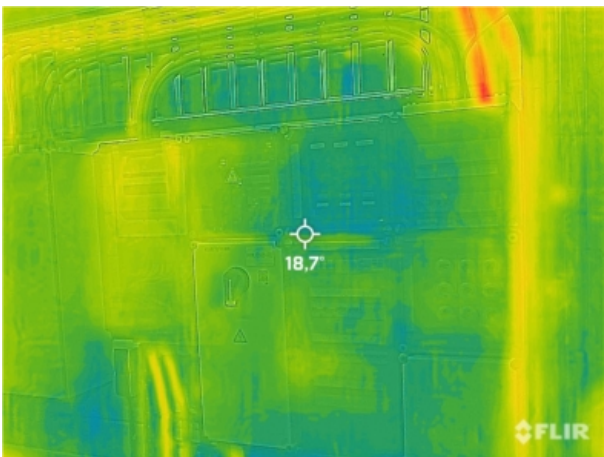

Elektrische installatie thermografie

Geen bijzonderheden aangetroffen.

**** Gebruikte meetapparatuur ****
FLIR One Pro - Serie nr. T06L2Q0018E



Verwarmingsinstallatie onderhoud

De verwarmingsinstallatie wordt jaarlijks onderhouden door de installateur.

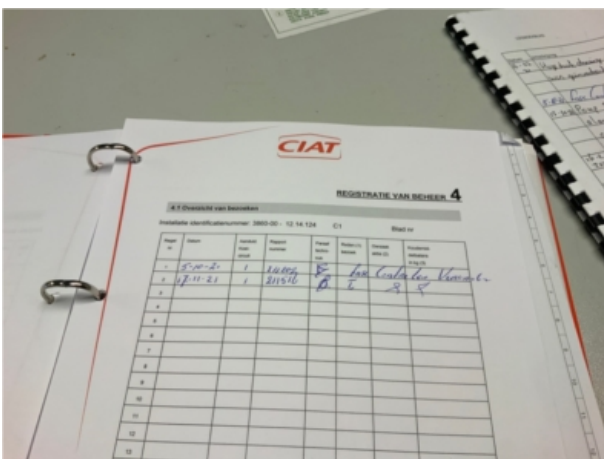

Koelinstallatie onderhoud

De koelinstallatie wordt jaarlijks onderhouden door de installateur.



Zonnepanelen Scope 12 keuring

Zonnepanelen zijn niet Scope 12 gekeurd. Keuring opgenomen als preventie.



Liftinstallatie keuring / onderhoud

Geldige keuringsticker is aanwezig.

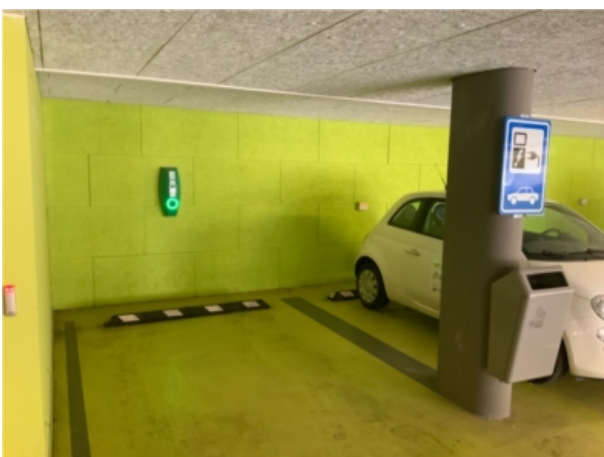

Laadpalen elektrische auto's

Het gebouw heeft de beschikking over in pandige laadvoorzieningen voor elektrische auto's.

AANWEZIGE PREVENTIE MAATREGELEN



Blusmiddelen

Brandblussers aanwezig en worden periodiek onderhouden.





Brandslanghaspels

Brandslanghaspels aanwezig en worden periodiek onderhouden.





Inbraakbeveiligingsinstallatie

Inbraakinstallatie aanwezig, wordt jaarlijks onderhouden en heeft een doormelding aan PAC



Bliksem- en aardingsbeveiliging

Bliksem- en aardingsbeveiliging aanwezig en wordt periodiek onderhouden.

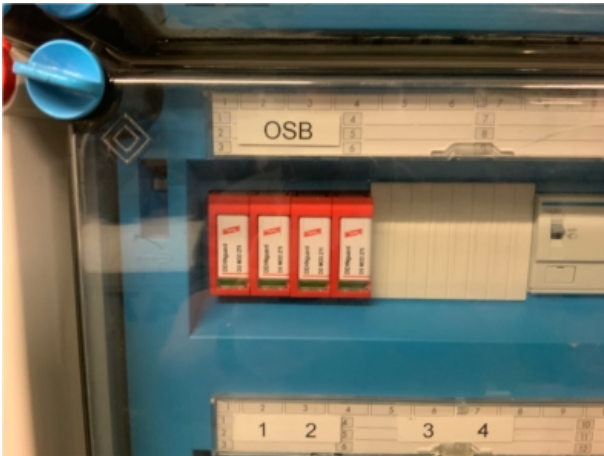

Overspanningsbeveiliging

Overspanningsbeveiliging is aanwezig en operationeel.



BMI Brandmeldinstallatie

Brandmeldinstallatie aanwezig met doormelding aan PAC en wordt jaarlijks onderhouden.